

INDIVIDUAZIONE INTERVENTI SU ORTOFOTO
Scala 1:10.000

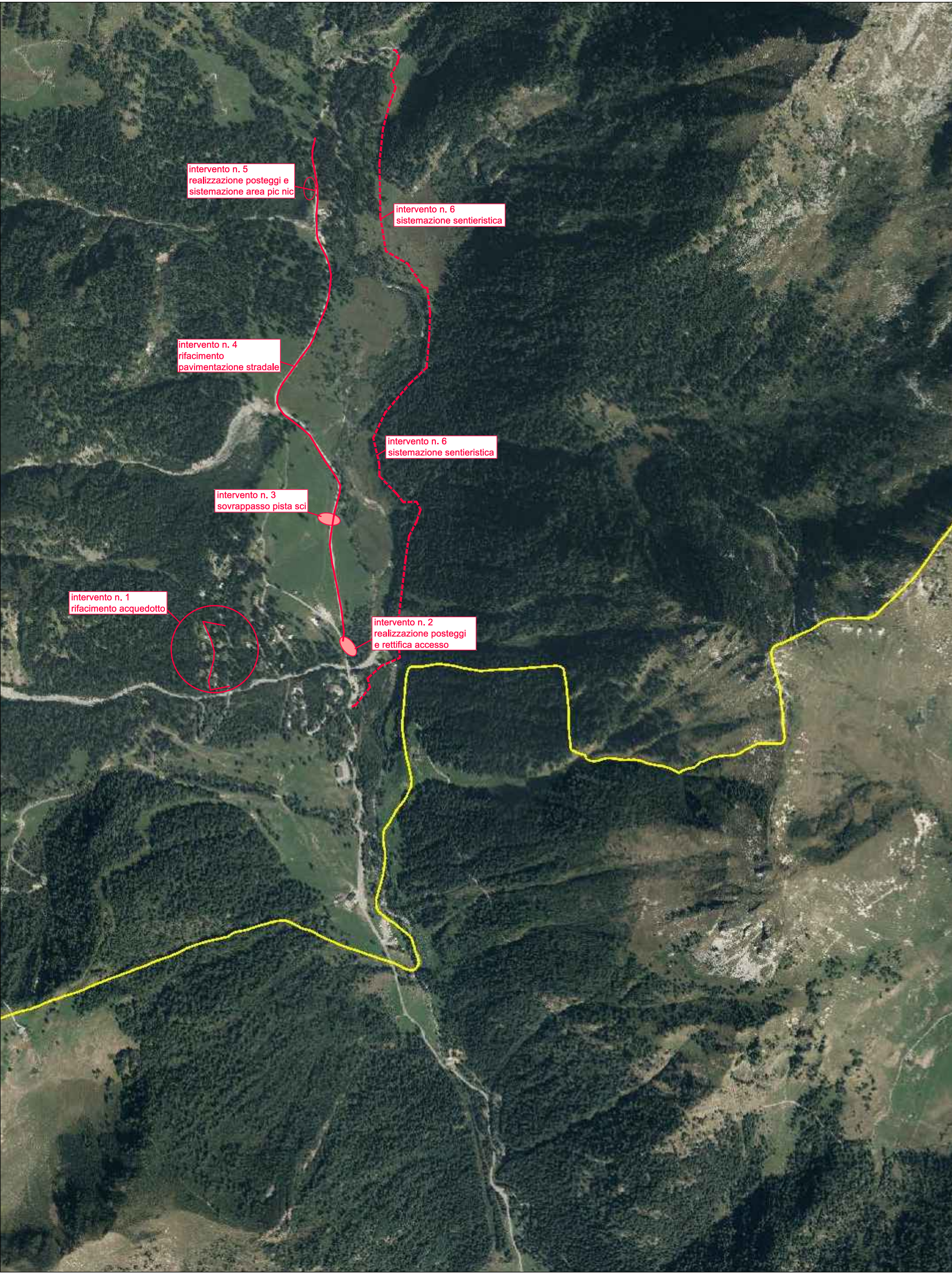

INDIVIDUAZIONE INTERVENTI P.G.T.
Scala 1:10.000

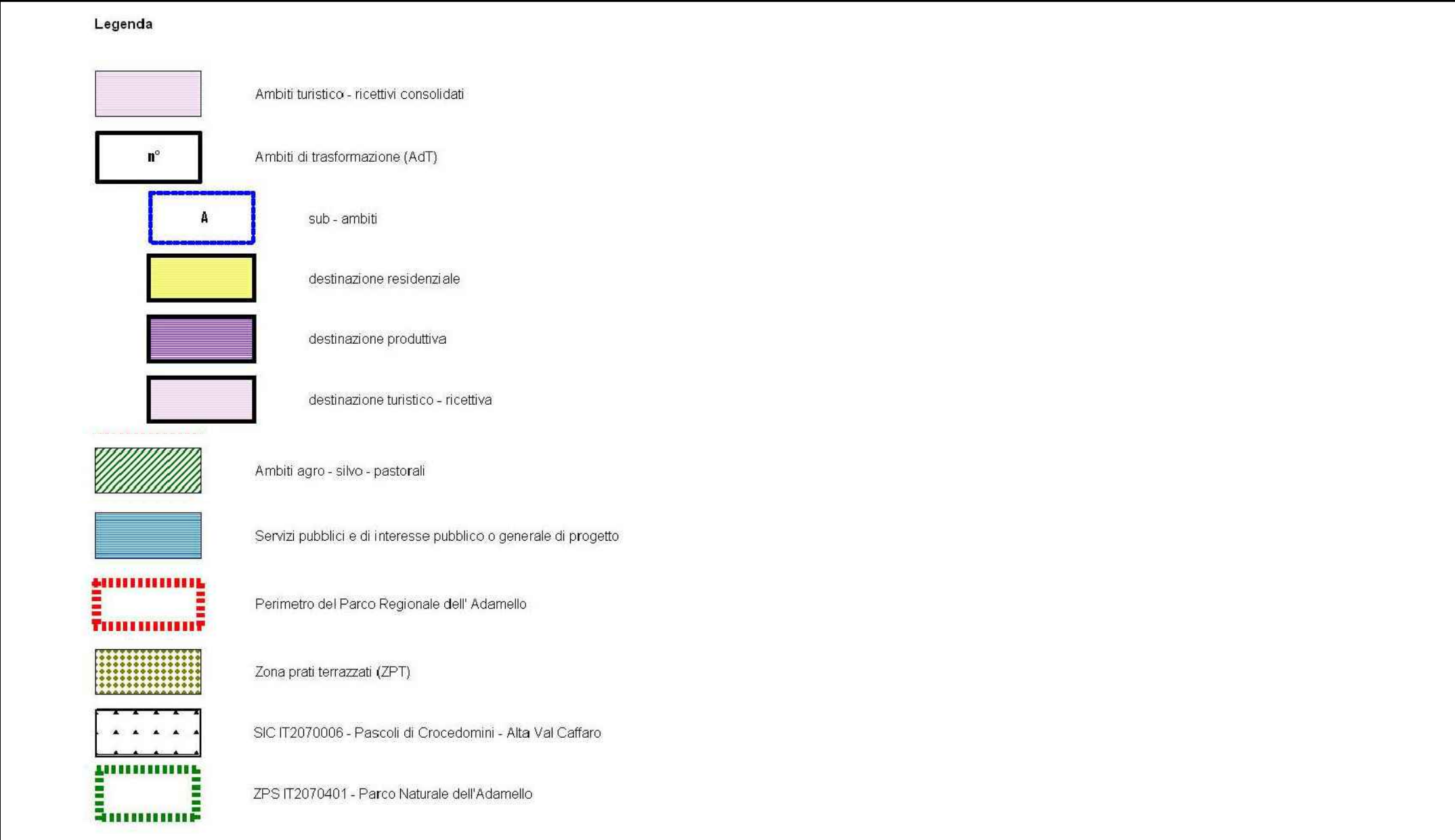
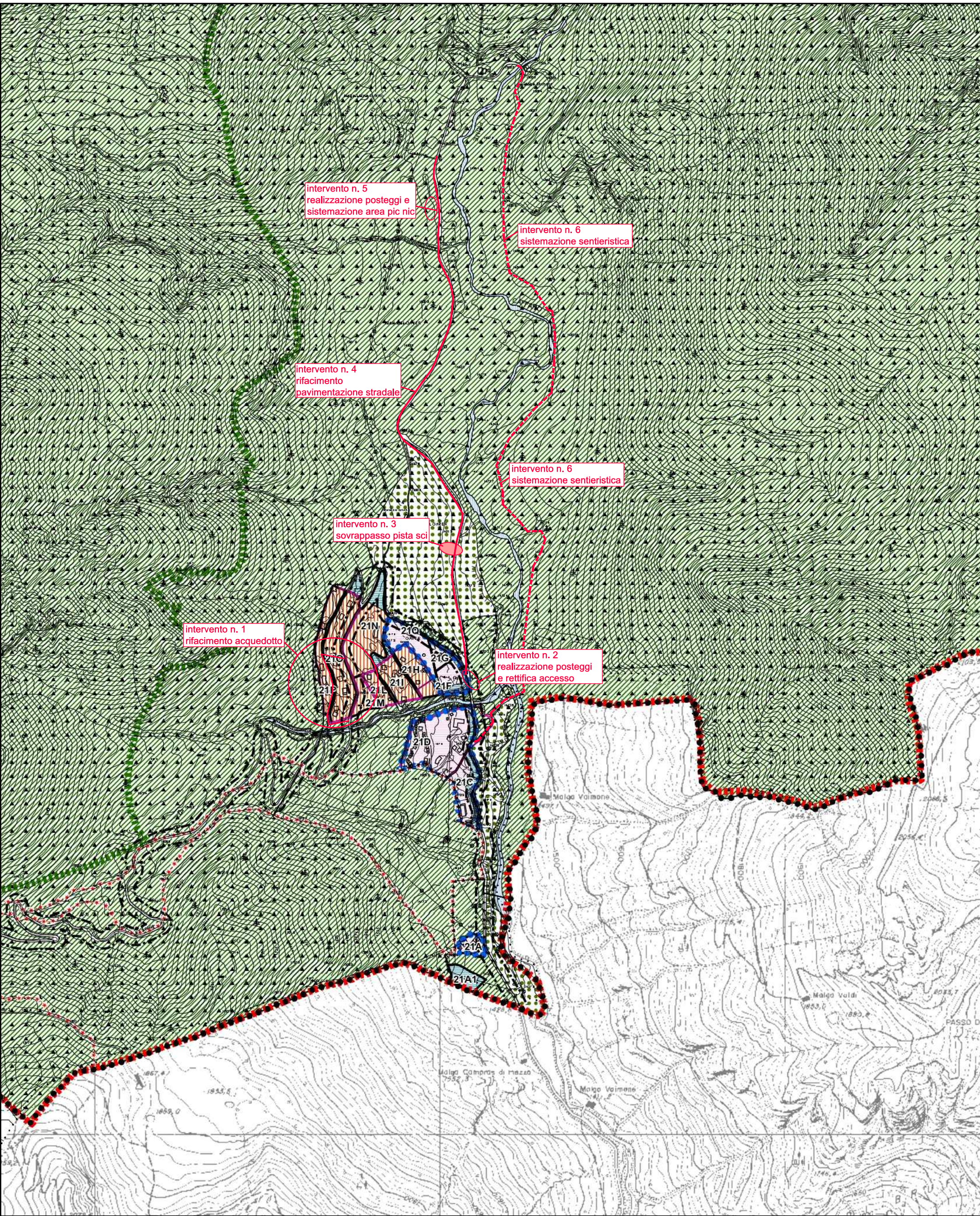

INDIVIDUAZIONE INTERVENTI SU CARTA DEI VINCOLI P.G.T.
Scala 1:10.000

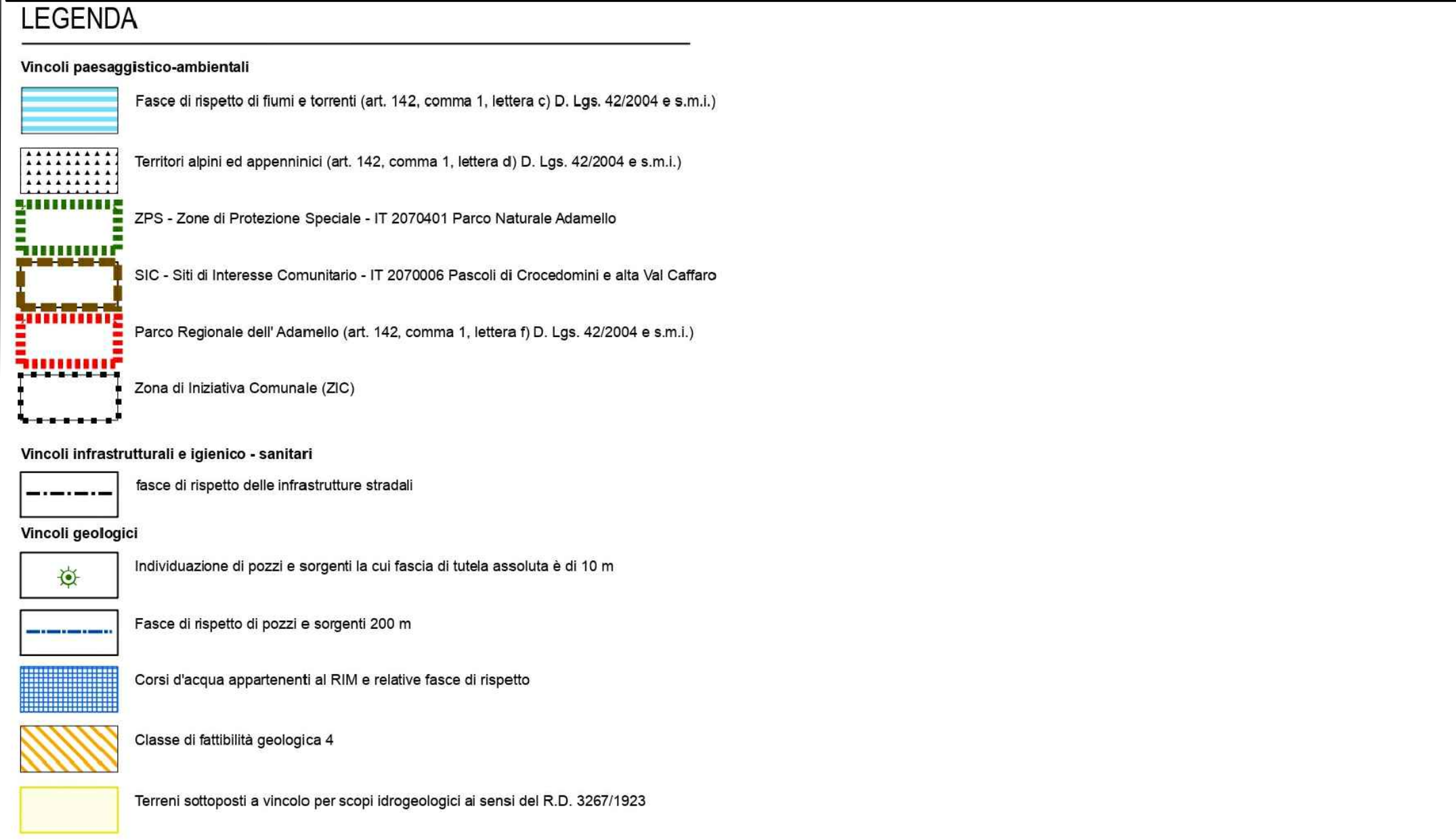
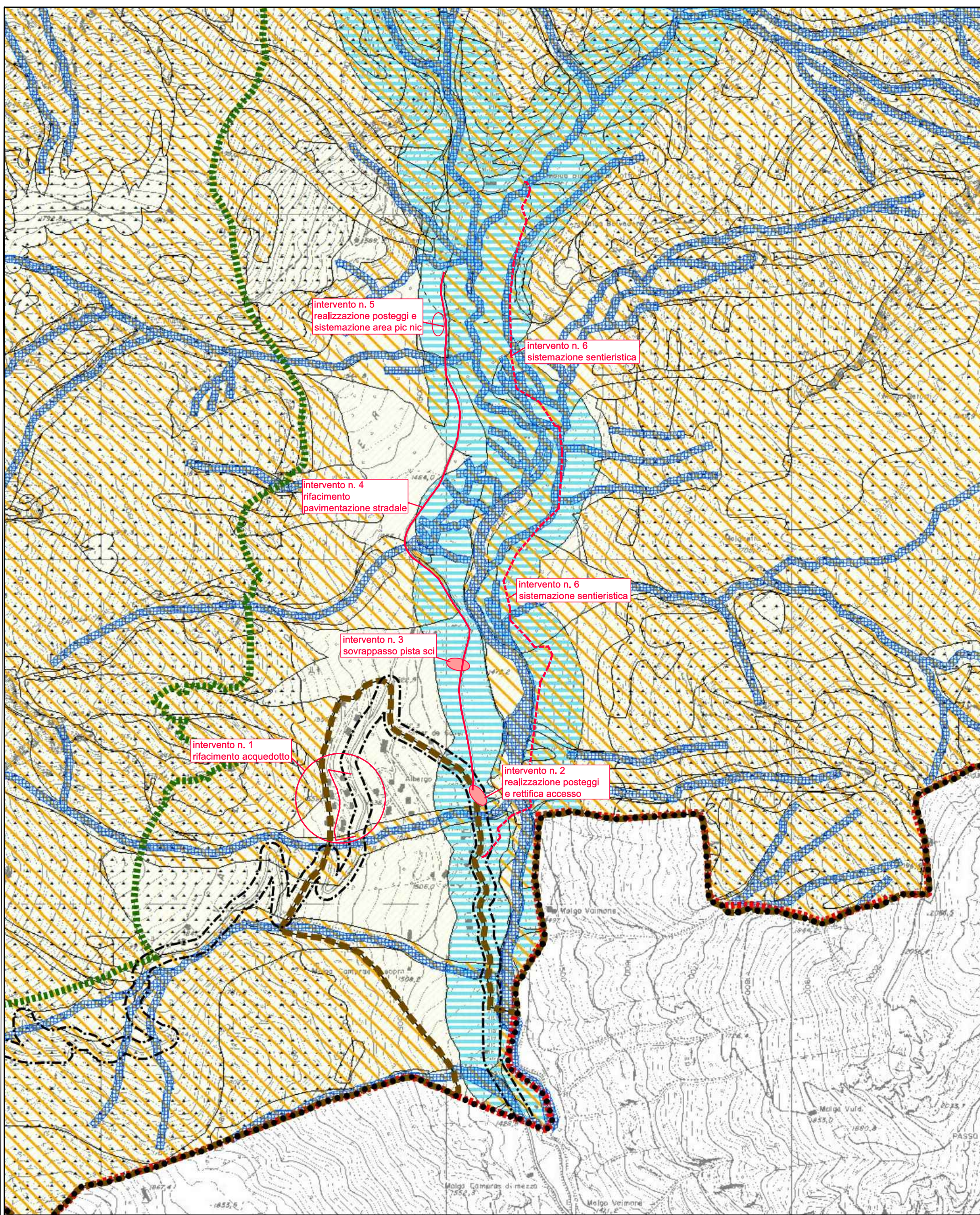

INDIVIDUAZIONE INTERVENTI SU ESTRATTO CARTOGRAFIA HABITAT
Scala 1:10.000

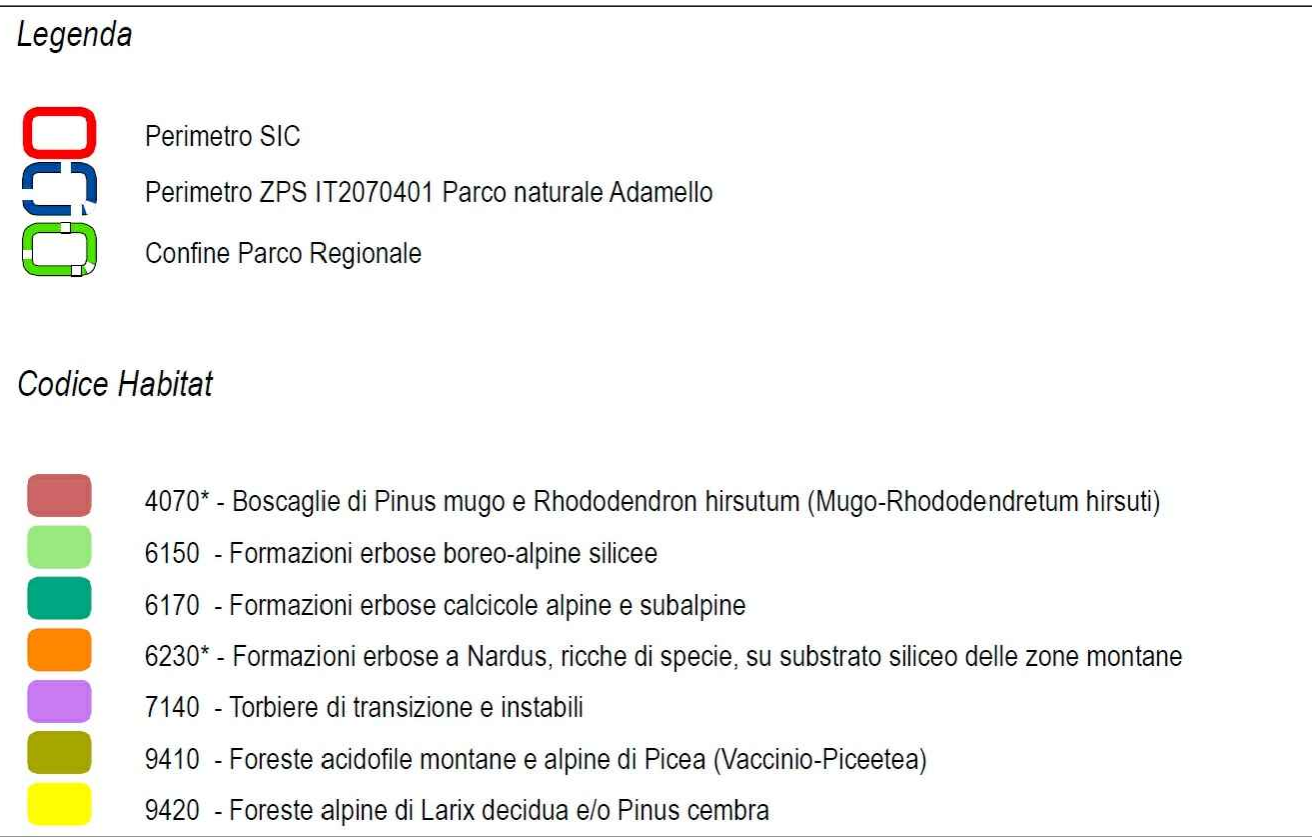
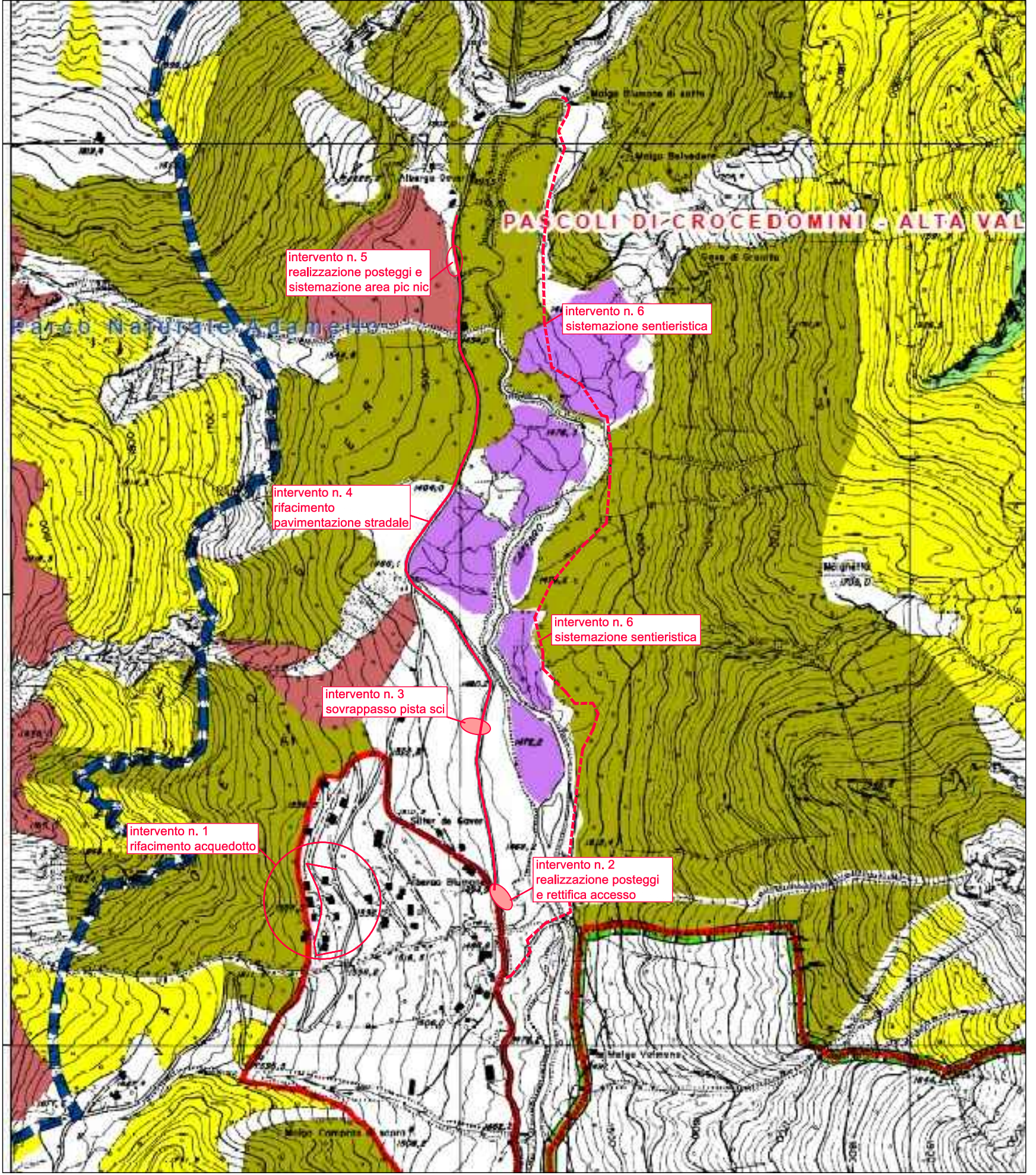

INDIVIDUAZIONE INTERVENTI SU ESTRATTO PTC DEL PARCO 4^ VARIANTE
Scala 1:10.000

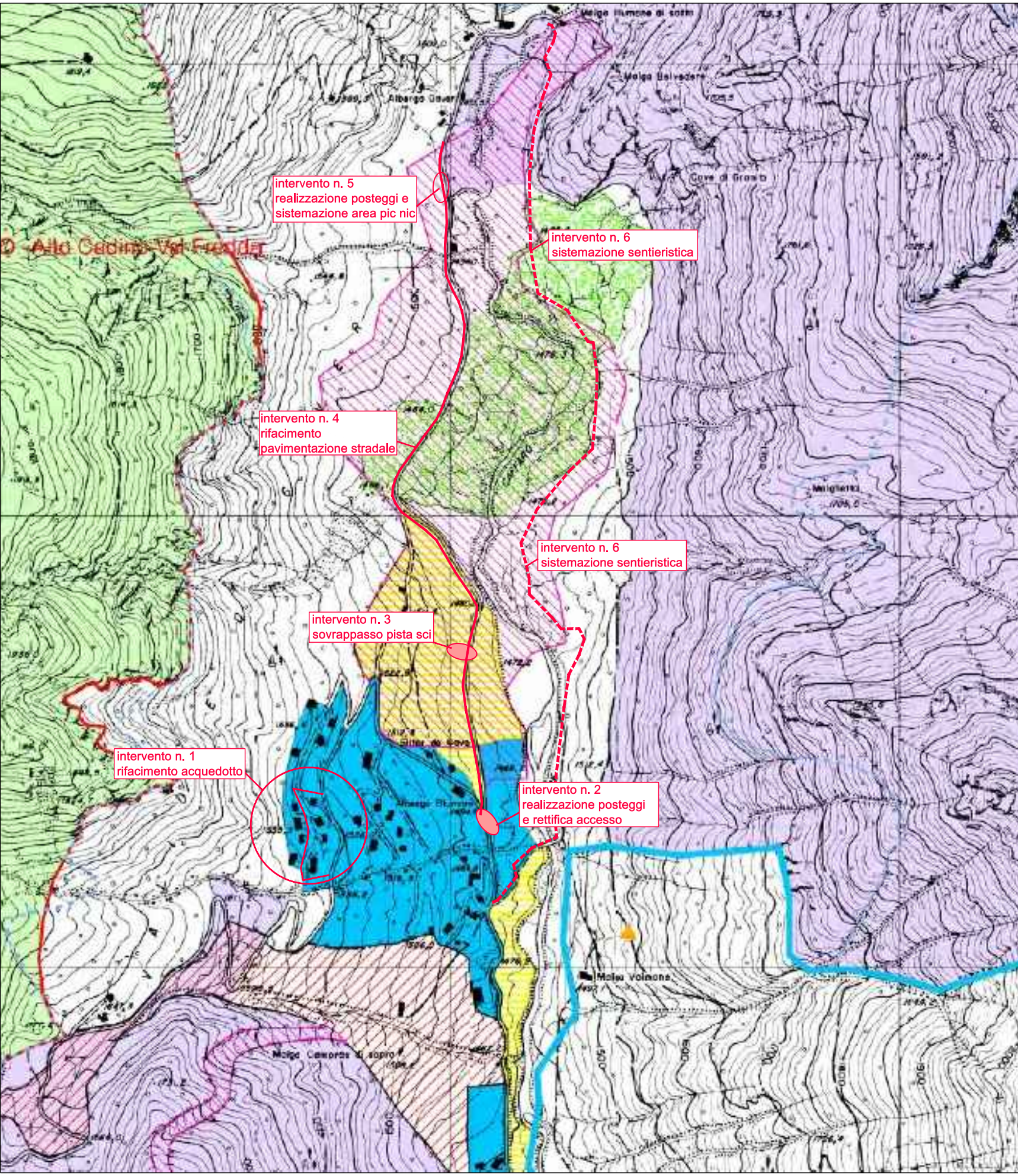

COMUNE DI BRENO
PROVINCIA DI BRESCIA

PROGETTO ESECUTIVO
Interventi di riqualificazione del sistema integrato
invernale ed estivo del Gaver in Comune di Breno

DATA	SCALA	TAV. N.
Giugno 2021	1 : 10.000	03

INQUADRAMENTO TERRITORIALE
Individuazione interventi su ortofoto, P.G.T. comunale, cartografia
del Parco dell'Adamello.

DATA	Descrizione	Redatto	Controllato	Approvato
f				
e				
d				
c				
b				
a				

Progettista	Committente
Ing. CLAUDIA SERIOLI Via Rossini n.33 - 25057 Sale Marasino (BS) Partita I.V.A. 02489820981 tel. 340 1414015	COMUNE DI BRENO Piazza Ghislandi 1 25043 - Breno (BS) tel. 0364/322611